

Manual de Uso

# Extrato de Contas Médicas

Módulo para Unimeds

## Sumário

1. Características do produto .....	2
2. Processo de implantação da ferramenta .....	3
3. Acessando a ferramenta .....	4
4. Download e execução do client.....	6
5. Acessando o client .....	7
6. Enviando os arquivos .....	8
7. Visualizando os pagamentos.....	12

## UTILIZANDO A FERRAMENTA EXTRATO DE CONTAS MÉDICAS 2.0

### 1. Características do produto

- ✓ Sistema para apresentar a produção dos cooperados e prestadores via internet;
- ✓ Extrato oferecido nos formatos: Demonstrativo de Pagamento e Demonstrativo de Análise de Conta Médica;
- ✓ Comprovante anual para declaração de Imposto de Renda (pessoa física ou pessoa jurídica);
- ✓ Validação e importação dos dados enviados pela Singular de forma instantânea;
- ✓ Tecnologia XML;
- ✓ Opção de converter arquivos em TXT para XML.

## 2. Processo de implantação da ferramenta

- ✓ Para implantar o produto é necessário solicitar o layout para o Portal Unimed pelo email [atendimento@portalunimed.com.br](mailto:atendimento@portalunimed.com.br) ;
- ✓ O sistema de gestão da sua Unimed deve ser ajustado conforme o layout enviado;
- ✓ Após gerar o arquivo conforme o layout, este deve ser enviado para a equipe do Portal Unimed efetuar os primeiros testes de validação;
- ✓ Os testes estando validados, é liberado acesso ao ambiente de homologação para a singular efetuar demais testes e conhecer a forma de envio e gravação dos arquivos.

### 2.1 Recebendo a aprovação da Unimed, os procedimentos abaixo são efetuados:

- ✓ Liberação de acesso nos logins dos responsáveis pelo envio dos arquivos no servidor de produção;
- ✓ Vinculação da comunidade do extrato de contas versão 2.0 nos logins dos prestadores e cooperados, para que visualizem a ferramenta no Canal do Cooperado;
- ✓ Entrega oficial do produto via e-mail.

### 3. Acessando a ferramenta

3.1 Acesse o endereço [www.unimed.coop.br](http://www.unimed.coop.br) e informe o login e senha de acesso.

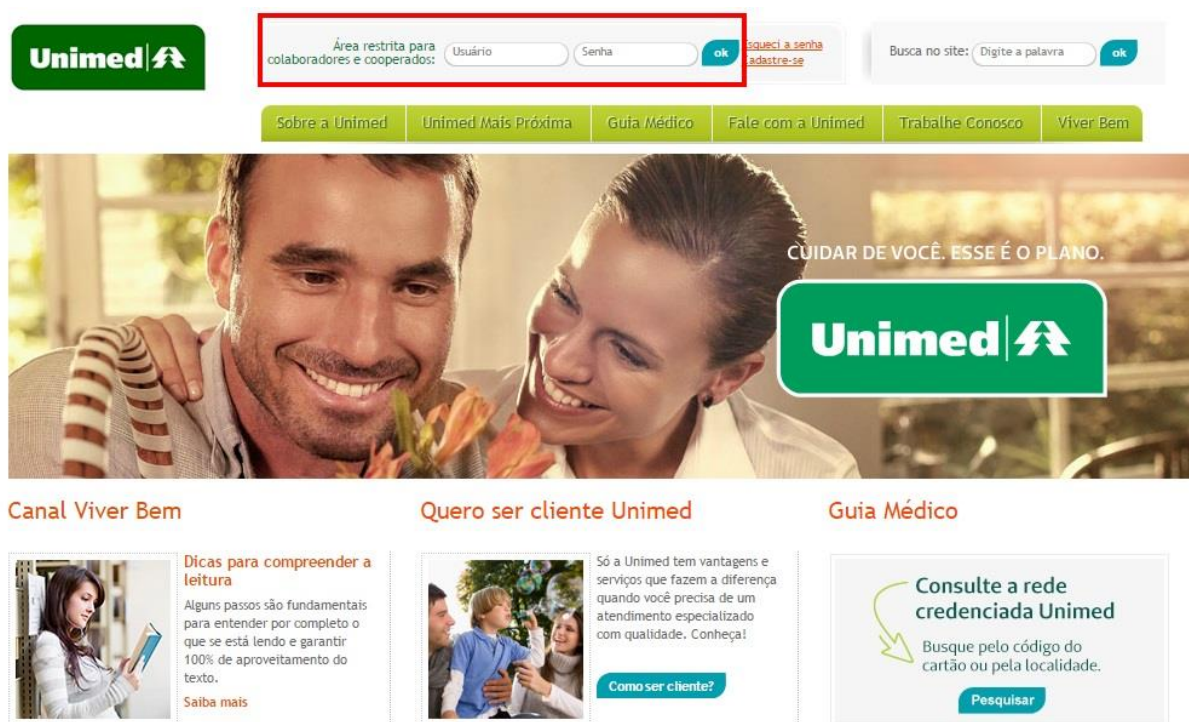

**Unimed**

Área restrita para colaboradores e cooperados:  Usuário  Senha  [Esqueci a senha](#) [cadastre-se](#)

Busca no site:  Digite a palavra

Sobre a Unimed | Unimed Mais Próxima | Guia Médico | Fale com a Unimed | Trabalhe Conosco | Viver Bem

CUIDAR DE VOCÊ. ESSE É O PLANO.

**Unimed**

**Canal Viver Bem**

**Dicas para compreender a leitura**

Alguns passos são fundamentais para entender por completo o que se está lendo e garantir 100% de aproveitamento do texto.

[Saiba mais](#)

**Quero ser cliente Unimed**

Só a Unimed tem vantagens e serviços que fazem a diferença quando você precisa de um atendimento especializado com qualidade. Conheça!

[Como ser cliente?](#)

**Guia Médico**

**Consulte a rede credenciada Unimed**

Busque pelo código do cartão ou pela localidade.

## 3.2 Clique no item de menu “Extrato 2.0 >> Extrato”;

## 4. Download e execução do client

### 4.1 Efetue o download do client

### 4.2 Execute o arquivo extrato .jnlp e confirme a execução do arquivo.

## 5. Acessando o client

5.1 Selecione a Unimed e informe o login e a senha de acesso.

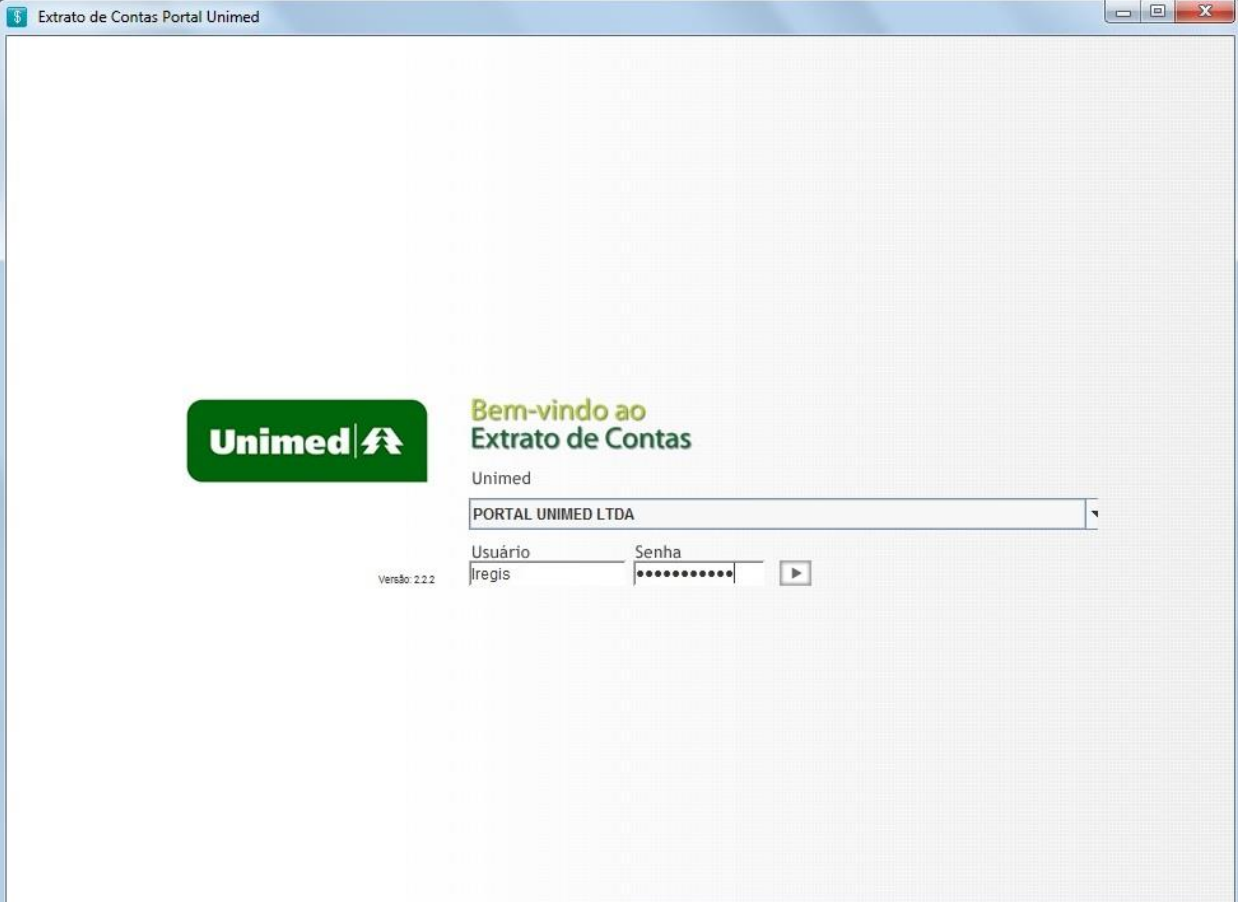

## 6. Enviando os arquivos

6.1 Clique no botão “Incluir” para adicionar o arquivo.

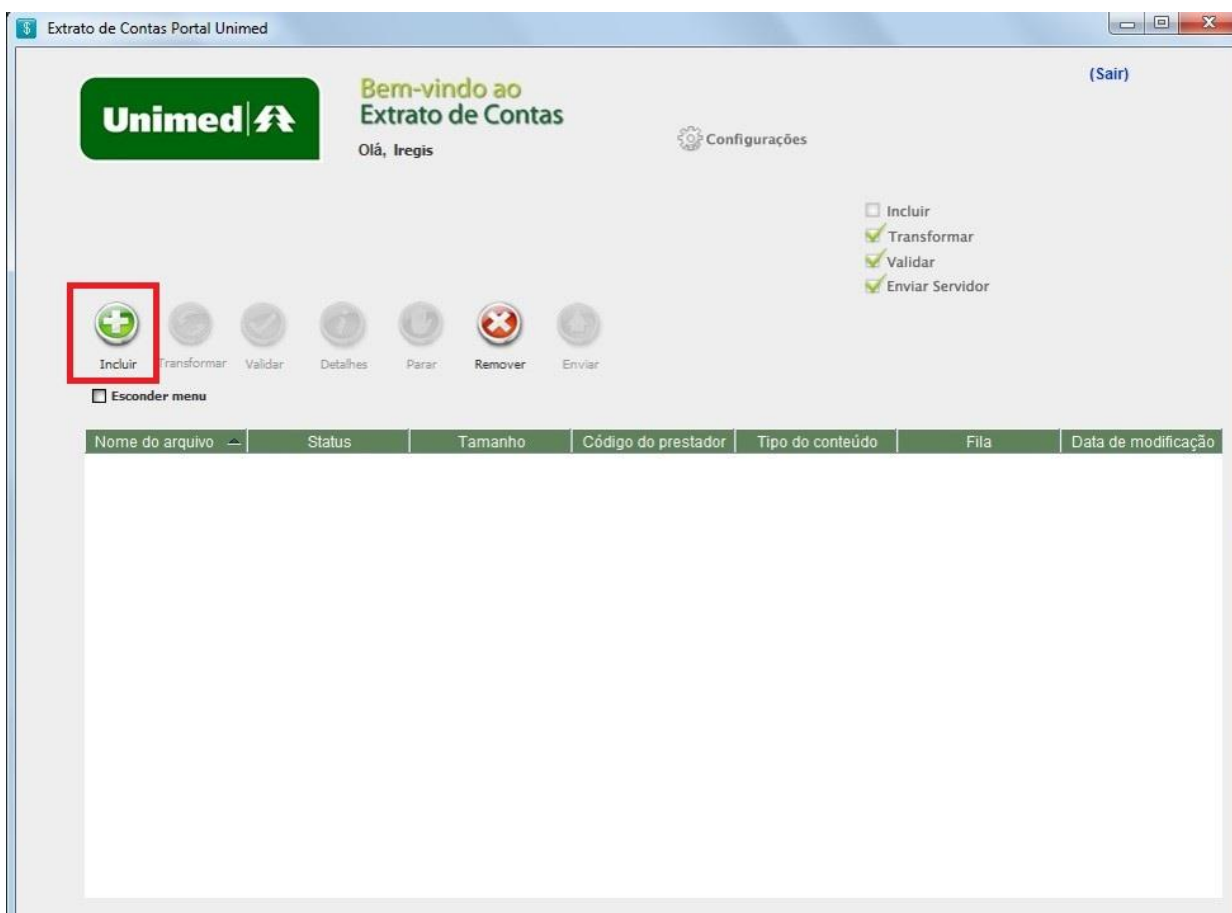

6.2 Selecione o arquivo sintético no caso de arquivos com extensão .txt ou selecione os arquivos com extensão em .xml.

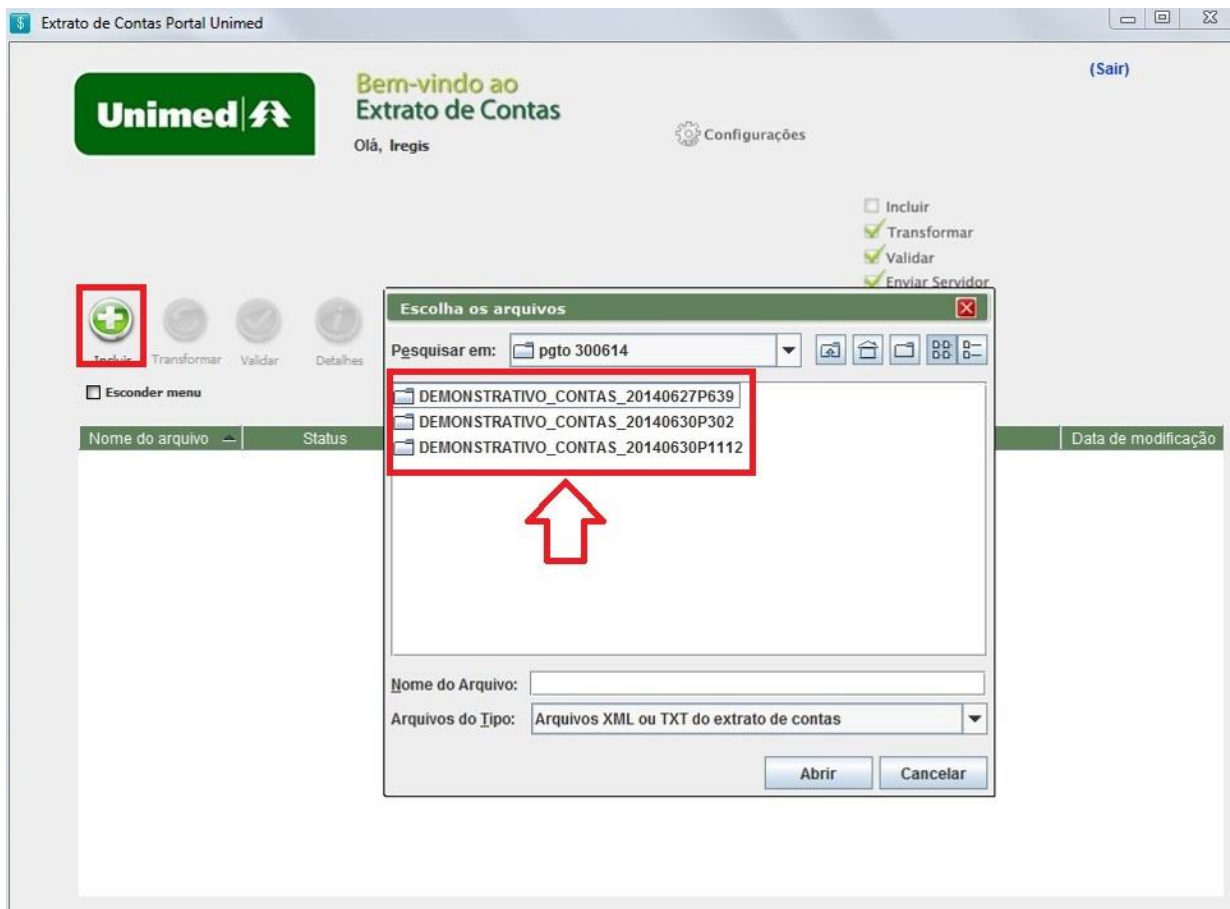

6.3 Uma vez carregado o(s) arquivo(s) efetue a validação. A opção de validação automática pode ser selecionada.

Extrato de Contas Portal Unimed

Bem-vindo ao Extrato de Contas  
Olá, Iregis

Configurações

(Sair)

Incluir  
 Transformar  
 Validar  
 Enviar Servidor

Incluir Transformar Validar Detalhes Parar Remover Enviar

Esconder menu

Nome do arquivo	Status	Tamanho	Código do prestador	Tipo do conteúdo	Fila	Data de modificação
DEMONSTRATIV...	Aguardando envio	96 KB	191	Demonstrativo de Re...	1	07/07/2014 10:47

- 6.4 Assim que for solicitado o envio o arquivo irá apresentar o status enviando (1). Se for enviado com sucesso irá passar para o status em Gravação (2). Quando o Status passar para Gravado (3) o arquivo já estará pronto para ser visualizado.

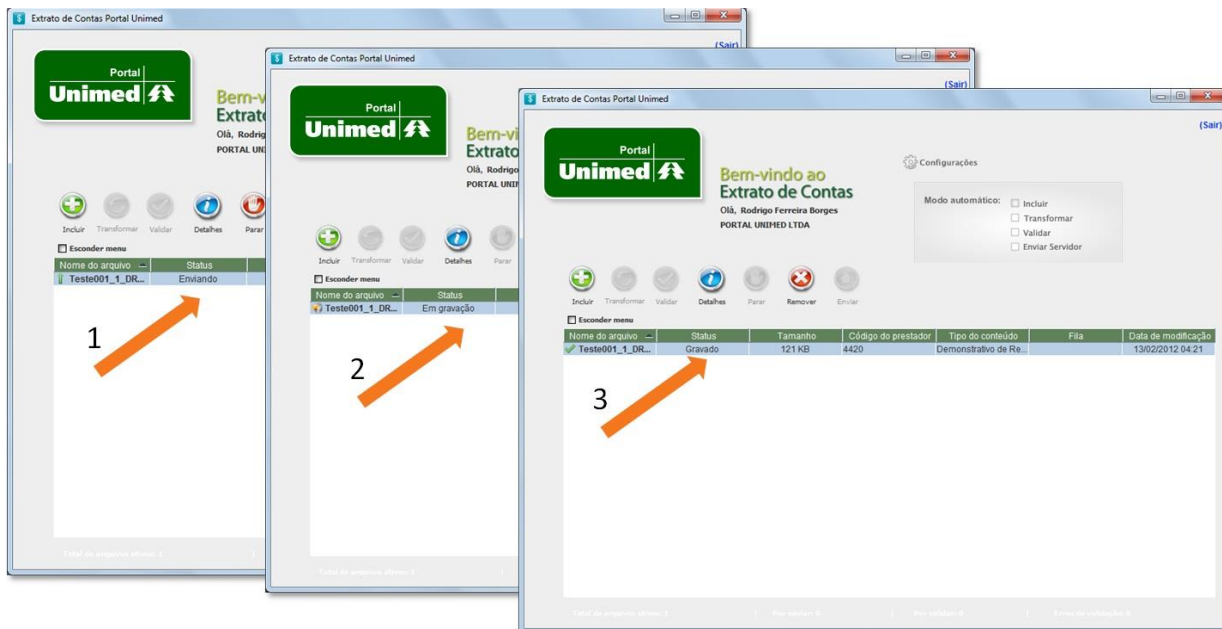

## 7. Visualizando os pagamentos

7.1 Na tela do prestador é possível visualizar os pagamentos realizados (1), declarações do INSS (2) e os demonstrativos de rendimentos (PF e PJ) (3);

7.2 Se for um administrador será exibida ainda a opção de exclusão do arquivo (4).

Pagamento	Competência	Valor Líquido	
20/06/14	05/2014	13.671,35	<a href="#">excluir</a>
<b>Total</b>		<b>13.671,35</b>	

7.3 Ao clicar para visualizar os pagamentos será exibido o Demonstrativo de Pagamento (1), o Demonstrativo de análise de contas (2) e os relatórios (PDF, XLS, CSV e XML) (3).

Número da Fatura	Número do Lote	Data de envio do Lote	Número do protocolo	Valor informado (RS)	Valor processado (RS)	Valor liberado (RS)	Valor da glosa (RS)	Obs.
		03/06/2014	93	0,00	4.336,72	4.336,72		
		31/05/2014	47	0,00	1.233,53	1.233,53		
		02/06/2014	118	0,00	630,00	630,00		

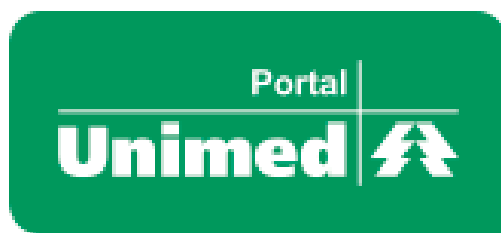

[atendimento@portalunimed.com.br](mailto:atendimento@portalunimed.com.br)  
[www.unimed.coop.br](http://www.unimed.coop.br)  
(48) 3952-4400