

Guia Médico

REDE BÁSICA

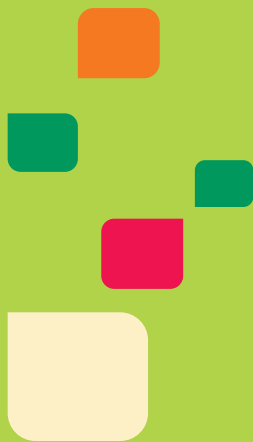

Data de publicação: 25/08/2022

Unimed 
Nordeste Paulista

BEM-VINDO

Caro(a) beneficiário(a),

Ao contratar um plano de saúde, o cliente espera atendimento eficaz, médicos dedicados e um serviço qualificado. A Unimed Federação Nordeste Paulista tem consciência disso e, por integrar um sistema de cooperativas médicas, é gerida por especialistas em cuidar da sua saúde.

Próxima da realidade de seus clientes, a Unimed prioriza o bem-estar e atividades que proporcionam qualidade de vida. Entretanto, ela está preparada para atendê-lo (a) e se empenha para oferecer um serviço humanizado.

Neste Guia Médico, é possível encontrar os profissionais cooperados e estabelecimentos credenciados da Unimed Federação Nordeste Paulista. Você também terá acesso à relação de consultórios, à rede credenciada de hospitais, de acordo com seu plano contratado, clínicas e laboratórios, e às principais informações relativas à cooperativa, além dos procedimentos para atendimento nos casos de urgência, emergência e internação.

Agende sua consulta e, caso não possa comparecer, ligue e desmarque com pelo menos 24 horas de antecedência. Se desejar informações sobre a rede credenciada ou quiser tirar dúvidas, enviar sugestões, registrar reclamações ou elogios, entre em contato pelo telefone (16) 3019-9750, ramal 2013.

Caso queira solicitar ou acompanhar uma autorização, ligue para 0800 723 1134.

Em cumprimento ao artigo 11 da Resolução Normativa nº 365/14, da Agência Nacional de Saúde Suplementar (ANS), informamos que as substituições ocorridas nesta rede assistencial ficarão disponíveis no portal da Unimed Federação Nordeste Paulista (www.ufenesp.com.br) e na Central de Atendimento da Operadora, que pode ser contatada pelo telefone 0800 723 1134.

Atenciosamente,

Unimed Federação Nordeste Paulista

Cuidar de você. Esse é o plano.



ÍNDICE

Cartão do beneficiário – frente.....	06
Cartão do beneficiário – verso.....	07
Telefones e endereços úteis.....	08
Descrição pormenorizada dos ícones dos atributos de qualificação dos prestadores.....	09
Legenda dos ícones dos atributos de qualificação.....	11
Orientações e boas práticas na utilização do seu plano.....	12
Glossário de especialidades médicas.....	13
Tipos de plano (produtos).....	17

HOSPITAIS (PRONTO-SOCORRO, HOSPITAIS E MATERNIDADE)

PITANGUEIRAS.....	26
-------------------	----

SADT E CLÍNICAS AMBULATORIAIS (EXAMES COMPLEMENTARES)

ACUPUNTURA PITANGUEIRAS.....	27
---------------------------------	----

ANÁLISES CLÍNICAS PITANGUEIRAS.....	27
--	----

ANATOMIA PATOLÓGICA RIBEIRÃO PRETO.....	27
--	----

ANESTESIOLOGIA PITANGUEIRAS.....	27
-------------------------------------	----

CARDIOLOGIA PITANGUEIRAS.....	27
RIBEIRÃO PRETO.....	28

DIAGNÓSTICO POR IMAGEM SERTÃOZINHO.....	28
--	----

ENDOCRINOLOGIA PITANGUEIRAS.....	28
-------------------------------------	----

FISIOTERAPIA PITANGUEIRAS.....	28
-----------------------------------	----

FONOAUDIOLOGIA PITANGUEIRAS.....	28
-------------------------------------	----

GINECOLOGIA E OBSTETRÍCIA PITANGUEIRAS.....	28
--	----

OTORRINOLARINGOLOGIA PITANGUEIRAS.....	28
---	----

PSICOLOGIA PITANGUEIRAS.....	29
---------------------------------	----

PSIQUIATRIA PITANGUEIRAS.....	29
----------------------------------	----

UROLOGIA PITANGUEIRAS.....	29
-------------------------------	----

MÉDICOS COOPERADOS

CIRURGIA GERAL PITANGUEIRAS.....	30
-------------------------------------	----

CIRURGIA PLÁSTICA PITANGUEIRAS.....	30
--	----

CLÍNICA MÉDICA PITANGUEIRAS.....	30
-------------------------------------	----

GASTROENTEROLOGIA PITANGUEIRAS.....	30
--	----

GINECOLOGIA E OBSTETRÍCIA PITANGUEIRAS.....	30
--	----

NEUROLOGIA BEBEDOURO.....	30
------------------------------	----

OFTALMOLOGIA PITANGUEIRAS.....	30
-----------------------------------	----

ORTOPEDIA E TRAUMATOLOGIA PITANGUEIRAS.....	31
--	----

PEDIATRIA PITANGUEIRAS.....	31
--------------------------------	----

APLICATIVO UNIMED COM VOCÊ.....	39
---------------------------------	----

CARTÃO DO BENEFICIÁRIO - FRENTE

SAIBA IDENTIFICAR SEU CARTÃO DA UNIMED:

Tipo de contratação:

Individual ou familiar: o cliente contrata o plano na operadora.

Coletivo por adesão: contratação feita por associação profissional ou sindicato.

Coletivo empresarial: a empresa contrata o plano para o colaborador.



CARTÃO DO BENEFICIÁRIO- VERSO

SAIBA IDENTIFICAR SEU CARTÃO DA UNIMED:

Local onde o cliente pode ter atendimento.

Site e telefone da operadora.

Válido somente com apresentação do documento de identidade

Eventuais alterações ocorridas na rede de prestadores poderão ser consultadas no www.unimedxxx.coop.br e no tel. XX-XXXX-XXXX

Disque-ANS 0800 701 9656
www.ans.gov.br

Área de Atuação do Produto: São Paulo, Guarulhos, Santo André, São Bernardo, São Caetano, Diadema, Mauá, Ribeirão Pires, Mairiporã, Franco da Rocha, Caieiras, Cotia, Barueri, Osasco, Vargem Grande Paulista, Embu das Artes.

NONONONO/NONONO	IMEDIATO	NONONONO/NONONO	00/00/00
NONONONO NONO/NONONO	IMEDIATO	NONONONO NONO/NONONO	00/00/00
NONONONO NONONO NO NON	IMEDIATO	NONONONO NONONO NO NON	00/00/00
NONONONO NO NONONON	IMEDIATO	NONONONO NO NONONON	00/00/00
NONO NONO NO NONO	IMEDIATO	NONO NONO NO NONO	00/00/00

NOME FANTASIA DA ADMINISTRADORA NESSE LOCAL

SAC/Informações:
0800 000 000
ANS - nº XXXXXX

Cód. Prod. ANS: 00000000000000000000
CNS 0000000000000000

EST. CARTÃO É NUMÉRICO, NOMINATIVO E INTRANSFERÍVEL

Número de telefone do SAC, se a Unimed possuir o serviço.

Registro da Operadora na ANS conforme Resolução Normativa nº 16.

Carências que o cliente possui. Porém, carências já cumpridas poderão ser omitidas e a frase "Sem carências a cumprir" constará neste local.

Código do Produto ANS na Unimed contratada e número do Cartão Nacional da Saúde.

TELEFONES E ENDEREÇOS ÚTEIS

PITANGUEIRAS

SERVIÇO DE URGÊNCIA E EMERGÊNCIA PRONTO-ATENDIMENTO UNIMED

Rua Rondônia, 210
Jardim Brasília - 14750-000
T.: 16 3952-9100

VENDAS DE PLANOS

Rua Dr. Euclides Zanini Caldas, 536
Jardim São Gabriel - 14750-000
T.: 16 3952-3585

ATENDIMENTO INTERCÂMBIO (LOCAL E DE OUTRAS UNIMEDS)

Rua Rondônia, 210
Jardim Brasília - 14750-000
T.: 16 3952-9100

RIBEIRÃO PRETO

SAC - FEDERAÇÃO NORDESTE PAULISTA

T.: 0800 723 1134

OUVIDORIA - FEDERAÇÃO NORDESTE PAULISTA

Rua Antônio Moisés Saadi, 1155
Parque Industrial Lagoinha - 14095-230
T.: 16 3019-9750/ 0800 723 1134
ouvidoria@ufenesp.com.br

DESCRIÇÃO PORMENORIZADA DOS ÍCONES DOS ATRIBUTOS DE QUALIFICAÇÃO DOS PRESTADORES

Legenda e descrição pormenorizada para os ícones dos atributos de qualificação dos prestadores de serviço na saúde suplementar



Programa de Acreditação

Certificação de Acreditação emitido pelas Entidades Acreditoras de Serviços de Saúde ou pelo INMETRO.



Comunicação de eventos adversos

Notificação de Eventos Adversos (NOTIVISA), da Agência Nacional de Vigilância Sanitária (ANVISA).



Pós-graduação *lato sensu*

Pós-graduação *lato sensu* com no mínimo 360 (trezentos e sessenta) horas na área da saúde reconhecida pelo Ministério da Educação – MEC, exceto para profissionais médicos.



Residência

Residência em saúde reconhecida pelo Ministério da Educação (MEC).



Título de Especialista

Título de especialista outorgado pela sociedade de especialidade e/ou Conselho Profissional da Categoria.



Qualidade monitorada

Certificado de Qualidade Monitorada obtido no Programa de Monitoramento de Indicadores da Qualidade de Prestadores de Serviços de Saúde (PM/QUALISS), emitido pelas Entidades Colaboradoras.



Certificações de Entidades Gestoras de Outros Programas de Qualidade

Certificado ou documento equivalente emitido pelas Entidades Gestoras de Outros Programas de Qualidade.



Certificação ISO 9001

Certificado ABNT NBR ISO 9001 – Sistema de Gestão de Qualidade, emitido por organismo de certificação acreditado pelo INMETRO, quando abranger a totalidade do escopo dos serviços de saúde prestados.



Doutorado/Pós-Doutorado

Doutorado ou Pós-Doutorado em saúde reconhecido pelo Ministério da Educação (MEC).



Mestrado

Mestrado em saúde reconhecido pelo Ministério da Educação (MEC).

LEGENDA DOS ÍCONES DOS ATRIBUTOS DE QUALIFICAÇÃO

Legenda para os ícones dos atributos de qualificação dos prestadores de serviço na saúde suplementar



Programa de Acreditação



Comunicação de eventos adversos



Pós-graduação *lato sensu*



Residência



Título de especialista



Qualidade monitorada



Certificações de Entidades Gestoras de Outros Programas de Qualidade



Certificação ISO 9001



Doutorado/Pós-Doutorado



Mestrado

ORIENTAÇÕES E BOAS PRÁTICAS NA UTILIZAÇÃO DO SEU PLANO

CONSULTA MÉDICA

Escolha o médico de sua preferência em seu Guia Médico e agende um horário. Caso não possa comparecer na consulta marcada, ligue desmarcando com 24h de antecedência. Para qualquer tipo de atendimento, seja ele consulta, exame ou internação é necessário a apresentação do cartão de identificação do seu plano de saúde e do documento de identidade.

EXAMES

Para realização de exames, entre em contato com o prestador de serviços descrito em seu Guia Médico ou o serviço de atendimento ao cliente da Unimed localizada em sua região, para receber orientações.

Guarde seus exames antigos: eles valem muito.

Fazer exames exige tempo e é um pouco desconfortável. E, se o seu plano tem coparticipação, uma parte do custo é cobrada de você. Por isso, seus exames são valiosos. Guarde todos e leve para o seu médico na próxima consulta. Ele vai avaliar se você precisa de novos exames. Às vezes, os que você já fez são suficientes.

INTERNAÇÕES

Procure um Hospital em seu Guia Médico para internações de urgência e emergência, o atendimento é prestado mediante a apresentação do cartão de identificação Unimed e do documento de identidade.

INCLUSÃO DE NOVOS DEPENDENTES E TRANSFERÊNCIAS DE PLANOS

Para inclusão de filhos (as), esposo (a) ou companheiro (a), o titular deve comparecer à Unimed ou a sua empresa, munido de certidão de nascimento ou casamento, o mais breve possível. A inclusão após 30 (trinta) dias do nascimento, determinará o cumprimento integral dos prazos de carências para os incluídos.

RECOMENDAÇÕES IMPORTANTES

Cuide do seu cartão que ele cuida de você.

O seu cartão magnético Unimed é uma garantia de que você está sempre bem protegido. Proteja-o também: evite sujar, riscar a tarja magnética, expor ao sol, molhar ou colocar o cartão em contato com aparelhos elétricos. E, se você perder o cartão ou ele for roubado, avise a Unimed para que todas as providências necessárias sejam tomadas.

Importante! Procure um pronto-socorro apenas se necessário.

Os prontos-socorros dos hospitais precisam estar sempre livres para os casos de urgência e emergência. Se você tiver algum sintoma que possa esperar, procure o seu médico de confiança. Ele tem o seu histórico e poderá lhe atender de acordo com a sua necessidade. E você estará ajudando alguém que realmente precisa de um pronto-socorro.

Cartão Magnético:

Ele é seu documento de identificação para ter acesso a rede credenciada e médicos cooperados da Unimed. Guarde-o com segurança e não empreste a ninguém, pois ele é intransferível. O uso indevido do cartão poderá promover o cancelamento do plano de saúde conforme descrito em contrato.

GLOSSÁRIO DE ESPECIALIDADES MÉDICAS

ACUPUNTURA

Ramo da medicina tradicional chinesa. É um método de tratamento complementar, de acordo com a nova terminologia da OMS (Organização Mundial de Saúde). Consiste na aplicação de agulhas em pontos definidos do corpo, chamados de “Pontos de Acupuntura” ou “Acupontos”, com o objetivo de obter efeito terapêutico em diversas condições.

ALERGIA E IMUNOLOGIA

Especialidade da medicina que visa o diagnóstico e o tratamento das doenças alérgicas. Pode estar relacionada também à imunologia.

ANESTESIOLOGIA

Estuda e proporciona a ausência ou o alívio da dor e outras sensações ao paciente que necessita realizar procedimentos médicos (cirurgias e exames diagnósticos) e que identifica e trata alteração das funções vitais.

ANGIOLOGIA

Tratamento clínico das doenças que acometem os vasos sanguíneos e os linfáticos. Atua em conjunto com a cirurgia vascular.

CANCEROLOGIA (ONCOLOGIA)

Estuda tumores malignos e a forma como essas doenças se desenvolvem no organismo.

CARDIOLOGIA

Diagnóstico e tratamento das doenças que acometem o coração, bem como os outros componentes do sistema circulatório.

CIRURGIA CARDIOVASCULAR

Tratamento cirúrgico de doenças que acometem o coração.

CIRURGIA DE CABEÇA E PESCOÇO

Especialidade médica essencialmente apoiada em procedimentos cirúrgicos, também considerada ramo da oncologia, que se

ocupa da prevenção, diagnóstico, tratamento e reabilitação das patologias neoplásicas benignas e malignas, afecções congênitas e de algumas condições inflamatórias que acometem a região do víscero-crânio ou face e da área cervical ou pescoço.

CIRURGIA DA MÃO

Ocupa-se da prevenção, diagnóstico, tratamento e reabilitação das patologias que acometem as mãos.

CIRURGIA DO APARELHO DIGESTIVO

Ramo da medicina que estuda, sob o ponto de vista cirúrgico, as doenças que são oriundas dos órgãos responsáveis pela digestão dos alimentos. Sua área de atuação é a cirurgia dos órgãos do aparelho digestivo, como esôfago, estômago, intestinos, fígado, vias biliares e pâncreas.

CIRURGIA GERAL

Especialidade médica cuja área de atuação compreende cirurgia abdominal, cirurgia vídeo-laparoscópica e cirurgia do trauma. Ocupa-se do estudo dos mecanismos fisiopatológicos, diagnóstico e tratamento de enfermidades passíveis de abordagem por procedimentos cirúrgicos.

CIRURGIA ONCOLÓGICA

É uma especialidade médica voltada à atenção cirúrgica na prevenção, diagnóstico, controle e palição do câncer. Atua em conjunto com as demais especialidades reconhecidas.

CIRURGIA PEDIÁTRICA

Ocupa-se do tratamento cirúrgico que acomete indivíduos desde o período da vida fetal até o início da idade adulta.

CIRURGIA PLÁSTICA

Tem por objetivo a reconstrução de determinada parte do corpo humano, por razões médicas ou estéticas e que se divide em cirurgia

plástica reparadora ou cirurgia plástica estética. A cirurgia plástica reparadora tem como objetivo corrigir lesões deformantes, defeitos congênitos ou adquiridos. A cirurgia plástica estética é aquela realizada pelo paciente com o objetivo de realizar melhorias à sua aparência.

CIRURGIA TORÁCICA

Especialidade médica que se ocupa do tratamento de patologias pulmonares e torácicas passíveis de abordagem cirúrgica.

CIRURGIA VASCULAR

Especialidade que se ocupa do tratamento cirúrgico de doenças das artérias, veias e vasos linfáticos.

CLÍNICA MÉDICA (MEDICINA INTERNA)

Trata de pacientes adultos, com área de atuação principalmente em ambiente hospitalar. Inclui o estudo das doenças em pacientes adultos, não cirúrgicos, não obstétricas e não ginecológicas.

COLOPROCTOLOGIA

Especialidade médica que estuda as doenças do intestino grosso, reto e ânus.

DERMATOLOGIA

Ocupa-se do diagnóstico e tratamento clínico-cirúrgico que acometem a pele.

ENDOCRINOLOGIA E METABOLOGIA

Estuda o funcionamento dos hormônios no organismo humano. Atua no tratamento do diabetes, obesidade, alterações hormonais (falta ou excesso de hormônios) e alteração do ciclo menstrual.

ENDOSCOPIA

Visa o diagnóstico da mucosa de todo o trato gastrointestinal e tratamento terapêutico na maioria dos casos gastrointestinais.

GASTROENTEROLOGIA

Especialidade médica que se ocupa do estudo, diagnóstico e tratamento clínico das doenças do aparelho digestivo.

GENÉTICA MÉDICA

Estudo dos genes e de seu papel na herança das características paternas e maternas pela prole.

GERIATRIA

Foca o estudo, a prevenção e o tratamento de doenças e da incapacidade em idades avançadas.

GINECOLOGIA E OBSTETRÍCIA

Especialidade que trata da saúde da mulher, da infância à terceira idade. Dedicada atenção especial ao aparelho genital, composto pela vagina, ovários, útero e trompas de falópio – tanto no aspecto preventivo quanto no curativo.

HEMATOLOGIA E HEMOTERAPIA

Trata das doenças e terapias relacionadas ao sangue.

HOMEOPATIA

Método terapêutico cujo princípio está baseado na similia similibus curantur (“os semelhantes curam-se pelos semelhantes”).

INFECTOLOGIA

Especialidade médica que se ocupa do estudo das doenças causadas por diversos patógenos como príons, vírus, bactérias, protozoários, fungos e animais.

MASTOLOGIA

Dedica-se ao estudo das glândulas mamárias, prevenindo, diagnosticando e tratando as doenças da mama.

MEDICINA DE FAMÍLIA E COMUNIDADE

Área da medicina que estuda o indivíduo como ser inserido num contexto familiar e comunitário, nomeadamente integrado na sua família. Procura entender como este indivíduo se relaciona com os grupos sociais

e estuda as doenças que o acometem. Trabalha preferencialmente com atividades de prevenção, mas também com uma medicina de abordagem geral.

MEDICINA DO TRABALHO

Especialidade médica que atua na promoção e na preservação da saúde do trabalhador. O médico do trabalho avalia a capacidade do candidato a determinado trabalho e realiza avaliações periódicas de sua saúde dando ênfase aos riscos ocupacionais aos quais o trabalhador fica exposto.

MEDICINA DO TRÁFEGO

Manutenção do bem-estar físico, psíquico e social do ser humano que se desloca, qualquer que seja o meio que propicie a sua mobilidade, cuidando também das interações desse deslocamento e dos mecanismos que o propiciam ao homem.

MEDICINA ESPORTIVA

Voltada para abordagem do atleta de uma forma global. Suas áreas estendem-se desde a fisiologia do exercício à prevenção de lesões, passando pelo controle do treino e resolução de todo problema de saúde que envolva o praticante de esporte ou o exercício físico.

MEDICINA FÍSICA E REABILITAÇÃO

Especialidade médica que lida com o tratamento de pacientes cuja capacidade funcional esteja limitada.

MEDICINA INTENSIVA

Suporte à vida ou suporte de sistemas e órgãos em pacientes que estão em estado crítico e, que geralmente necessitam de um acompanhamento intensivo e monitorado.

MEDICINA LEGAL

Aplica os conhecimentos médicos aos interesses da Justiça na elaboração das leis e na adequada caracterização dos fenômenos

biológicos que possam interessar às autoridades na aplicação das leis. Assim, a medicina legal caracteriza a lesão corporal, a morte (sua causa, o momento em que ocorreu, que agente a produziu), entre outros.

MEDICINA NUCLEAR

Relacionada à imagiologia, que se ocupa de técnicas de imagem, de diagnóstico e terapêutica, utilizando-se de partículas ou núclídeos radioativos. Permite observar o estado fisiológico dos tecidos de forma não invasiva.

MEDICINA PREVENTIVA E SOCIAL

Especialidade que se dedica à prevenção da doença em vez de seu tratamento.

NEFROLOGIA

Ocupa-se do diagnóstico e do tratamento das doenças do sistema urinário, em especial o rim. Atua também no tratamento cirúrgico de tais doenças. É o estudo dos rins, de sua fisiologia e de enfermidades do néfron, a unidade morfológica e funcional do rim.

NEUROCIRURGIA

Especialidade médica que se ocupa do tratamento de doenças do sistema nervoso central e periférico (como tumores, doenças vasculares e degenerativas), traumas crânio-encefálicos e raqui-medulares passíveis de abordagem cirúrgica. Responsável pela substituição de órgãos sensoriais (olho e ouvido interno) disfuncionais por dispositivos artificiais.

NEUROLOGIA

Trata dos distúrbios estruturais do sistema nervoso. Especificamente, lida com o diagnóstico e o tratamento de todas as categorias de doenças que envolvem o sistema nervoso central, periférico e autônomo, incluindo os seus revestimentos, vasos sanguíneos e todos os tecidos efetores, como os músculos.

NUTROLOGIA

Especialidade médica que se dedica ao diagnóstico, à prevenção e ao tratamento das doenças do comportamento alimentar.

OFTALMOLOGIA

Investiga e trata de doenças relacionadas a visão, aos olhos e a seus anexos. Dedicar-se ao estudo e ao tratamento das doenças e dos erros de refração apresentadas pelos olhos.

ONCOLOGIA CLÍNICA

É uma especialidade médica voltada à atenção clínica, atuando na prevenção, diagnóstico, controle e palição de pacientes com câncer. Atua em conjunto com as demais especialidades reconhecidas.

ORTOPEDIA E TRAUMATOLOGIA

A ortopedia cuida das doenças e de deformidades dos ossos, músculos, ligamentos e articulações (aparelho locomotor). A traumatologia lida com o trauma do aparelho músculo-esquelético.

OTORRINOLARINGOLOGIA

Estuda e trata as doenças do ouvido, nariz, seios paranasais, faringe e laringe.

PATOLOGIA

É o estudo das doenças em geral sob aspectos determinados. Ela envolve tanto a ciência básica quando a prática clínica e avalia as alterações estruturais e funcionais das células, dos tecidos e dos órgãos que estão ou podem estar sujeitos a doenças.

PATOLOGIA CLÍNICA/MEDICINA LABORATORIAL

Tem o objetivo de auxiliar os médicos de diversas especialidades no diagnóstico e no acompanhamento clínico de estados de saúde e doença, por meio da análise de sangue, de urina, de fezes e de outros fluidos orgânicos.

PEDIATRIA

Especialidade médica e de enfermagem dedicada à assistência à criança e ao adolescente, nos seus diversos aspectos, sejam eles preventivos ou curativos.

PNEUMOLOGIA

É o estudo que se ocupa das doenças pulmonares e do trato respiratório.

PSIQUIATRIA

Especialidade médica que lida com prevenção, atendimento, diagnóstico, tratamento e reabilitação das doenças mentais, sejam elas de cunho orgânico ou funcional, tais como depressão, doença bipolar, esquizofrenia e transtornos de ansiedade.

RADIOLOGIA E DIAGNÓSTICO POR IMAGEM

Auxilia no diagnóstico e no prognóstico dos estados de saúde e de doença por meio do uso de tecnologias de produção e de análise de imagem.

RADIOTERAPIA

Especialidade médica focada no tratamento oncológico utilizando radiação ionizante.

REUMATOLOGIA

Trata das doenças do tecido conjuntivo, articulações e doenças autoimunes.

UROLOGIA

Aborda o trato urinário de homens e mulheres e do sistema reprodutor dos homens. Dedicar-se ao diagnóstico, ao tratamento e ao acompanhamento de pacientes com distúrbios urológicos. Os órgãos estudados são: rins, ureteres, bexiga urinária, uretra e aqueles do sistema reprodutor masculino.

Especialidades Médicas reconhecidas
pelo Conselho Federal de Medicina,
Resolução 2.162/2017

TIPOS DE PLANOS (PRODUTOS)

UNIFEDERAÇÃO REGIONAL EMP AMB CO IP

Abrangência grupo de municípios (Descalvado, Iacanga, Ibitinga, Mococa e São Carlos), cobertura ambulatorial, contratação coletivo empresarial, situação do produto: ativo.

UNIFEDERAÇÃO AMB COPART PTG EMPRESARIAL

Abrangência Municipal (Pitangueiras), cobertura ambulatorial, contratação coletivo empresarial, situação do produto: ativo.

UNIFEDERAÇÃO CO-PART. ESTADUAL EMPRESARIAL APARTAMENTO

Acomodação Individual, abrangência estadual (Estado de São Paulo), cobertura ambulatorial + hospitalar com obstetrícia, contratação coletivo empresarial, situação do produto: ativo.

UNIFEDERAÇÃO AMB COPART PTG EMPRESARIAL

Abrangência Municipal (Pitangueiras), cobertura ambulatorial, contratação coletivo empresarial, situação do produto: ativo.

UNIFEDERAÇÃO CO-PART. ESTADUAL EMPRESARIAL ENFERMARIA

Acomodação Coletiva, abrangência estadual (Estado de São Paulo), cobertura ambulatorial + hospitalar com obstetrícia, contratação coletivo empresarial, situação do produto: ativo.

UNIFEDERAÇÃO COPART ENF ENFERMARIA AGROFACIL

Acomodação Coletiva, abrangência grupo de municípios (Araraquara, Barretos, Batatais, Bebedouro, Franca, Ibitinga, Ituverava, Jaboticabal, Mococa, Monte Alto, Orândia, Pitangueiras, Ribeirão Preto, Santa Rita Passa Quatro, São Carlos, São José do Rio Pardo e Sertãozinho), cobertura ambulatorial + hospitalar com obstetrícia, contratação coletivo empresarial, situação do produto: ativo.

UNIFEDERAÇÃO COPART ENF ENFERMARIA AGROFACIL CLRD

Acomodação Coletiva, abrangência grupo de municípios (Araraquara, Barretos, Batatais, Bebedouro, Franca, Ibitinga, Ituverava, Jaboticabal, Mococa, Monte Alto, Orândia, Pitangueiras, Ribeirão Preto, Santa Rita Passa Quatro, São Carlos, São José do Rio Pardo, Sertãozinho, Goiatuba, Itumbiara e Morrinhos), cobertura ambulatorial + hospitalar com obstetrícia, contratação coletivo empresarial, situação do produto: ativo.

UNIFEDERAÇÃO REGIONAL EMPR. APARTAMENTO CUSTO OPERACIONAL

Acomodação Individual, abrangência grupo de municípios (Araraquara, Barretos, Batatais, Bebedouro, Franca, Ibitinga, Ituverava, Jaboticabal, Mococa, Monte Alto, Orândia, Pitangueiras, Ribeirão Preto, Santa Rita do Passa Quatro, São Carlos, São José do Rio Pardo e Sertãozinho), cobertura ambulatorial + hospitalar com obstetrícia, contratação coletivo empresarial, situação do produto: ativo.

UNIFEDERAÇÃO REG EMP ENF CO IP

Acomodação Coletiva, abrangência grupo de municípios (Ibitinga, Mococa e São Carlos), cobertura ambulatorial + hospitalar com obstetrícia, contratação coletivo empresarial, situação do produto: ativo.

UNIFEDERAÇÃO REGIONAL EMPR. ENFERMARIA CUSTO OPERACIONAL

Acomodação Coletiva, abrangência grupo de municípios (Araraquara, Barretos, Batatais, Bebedouro, Franca, Ibitinga, Ituverava, Jaboticabal, Mococa, Monte Alto, Orândia, Pitangueiras, Ribeirão Preto, Santa Rita do Passa Quatro, São Carlos, São José do Rio Pardo e Sertãozinho), cobertura ambulatorial + hospitalar com obstetrícia, contratação coletivo empresarial, situação do produto: ativo.

UNIFEDERAÇÃO I REGIONAL EMPRESARIAL APARTAMENTO

Acomodação Individual, abrangência grupo de municípios (Araraquara, Barretos, Batatais, Bebedouro, Franca, Ibitinga, Ituverava, Jaboticabal, Mococa, Monte Alto, Orlândia, Pitangueiras, Ribeirão Preto, Santa Rita do Passa Quatro, São Carlos, São José do Rio Pardo e Sertãozinho), cobertura ambulatorial + hospitalar com obstetrícia, contratação coletivo empresarial, situação do produto: ativo.

UNIFEDERAÇÃO CO-PART. REGIONAL EMPRESARIAL APARTAMENTO

Acomodação Individual, abrangência grupo de municípios (Araraquara, Barretos, Batatais, Bebedouro, Franca, Ibitinga, Ituverava, Jaboticabal, Mococa, Monte Alto, Orlândia, Pitangueiras, Ribeirão Preto, Santa Rita do Passa Quatro, São Carlos, São José do Rio Pardo e Sertãozinho), cobertura ambulatorial + hospitalar com obstetrícia, contratação coletivo empresarial, situação do produto: ativo.

UNIFEDERAÇÃO CO-PART. REGIONAL EMPRESARIAL ENFERMARIA

Acomodação Coletiva, abrangência grupo de municípios (Araraquara, Barretos, Batatais, Bebedouro, Franca, Ibitinga, Ituverava, Jaboticabal, Mococa, Monte Alto, Orlândia, Pitangueiras, Ribeirão Preto, Santa Rita do Passa Quatro, São Carlos, São José do Rio Pardo e Sertãozinho), cobertura ambulatorial + hospitalar com obstetrícia, contratação coletivo empresarial, situação do produto: ativo.

UNIFEDERAÇÃO I REGIONAL EMPRESARIAL ENFERMARIA

Acomodação Coletiva, abrangência grupo de municípios (Araraquara, Barretos, Batatais, Bebedouro, Franca, Ibitinga, Ituverava, Jaboticabal, Mococa, Monte Alto, Orlândia, Pitangueiras, Ribeirão Preto, Santa Rita do Passa Quatro, São Carlos, São José do Rio Pardo

e Sertãozinho), cobertura ambulatorial + hospitalar com obstetrícia, contratação coletivo empresarial, situação do produto: ativo.

EMPRESARIAL FATOR I

Acomodação Coletiva, abrangência municipal (Pitangueiras), cobertura ambulatorial + hospitalar com obstetrícia, contratação coletivo empresarial, situação do produto: ativo.

EMPRESARIAL FATOR II

Acomodação Coletiva, abrangência municipal (Pitangueiras), cobertura ambulatorial + hospitalar com obstetrícia, contratação coletivo empresarial, situação do produto: ativo.

EMPRESARIAL S/ FATOR MODERADOR - B PITANGUEIRAS

Acomodação Individual, abrangência municipal (Pitangueiras), cobertura ambulatorial + hospitalar com obstetrícia, contratação coletivo empresarial, situação do produto: ativo.

EMPRESARIAL S/ FATOR MODERADOR - A PITANGUEIRAS

Acomodação Coletiva, abrangência municipal (Pitangueiras), cobertura ambulatorial + hospitalar com obstetrícia, contratação coletivo empresarial, situação do produto: ativo.

UNIFEDERAÇÃO CO-PART. NACIONAL EMPRESARIAL ENFERMARIA

Acomodação Coletiva, abrangência nacional, cobertura ambulatorial + hospitalar com obstetrícia, contratação coletivo empresarial, situação do produto: ativo.

UNIFEDERAÇÃO CO-PART. NACIONAL EMPRESARIAL APARTAMENTO

Acomodação Individual, abrangência nacional, cobertura ambulatorial + hospitalar com obstetrícia, contratação coletivo empresarial, situação do produto: ativo.

UNIFEDERAÇÃO NACIONAL EMPRESARIAL APARTAMENTO

Acomodação Individual, abrangência nacional, cobertura ambulatorial + hospitalar com obstetrícia, contratação coletivo empresarial, situação do produto: ativo.

UNIFEDERAÇÃO NACIONAL APARTAMENTO EM CUSTO OPERACIONAL

Acomodação Individual, abrangência nacional, cobertura ambulatorial + hospitalar com obstetrícia, contratação coletivo empresarial, situação do produto: ativo.

UNIFEDERAÇÃO NACIONAL ENFERMARIA EM CUSTO OPERACIONAL

Acomodação Coletiva, abrangência nacional, cobertura ambulatorial + hospitalar com obstetrícia, contratação coletivo empresarial, situação do produto: ativo.

UNIFEDERAÇÃO REFERÊNCIA REGIONAL EMPRESARIAL ENFERMARIA

Acomodação Coletiva, abrangência grupo de municípios (Araraquara, Barretos, Batatais, Bebedouro, Franca, Ibitinga, Ituverava, Jaboticabal, Mococa, Monte Alto, Orândia, Pitangueiras, Ribeirão Preto, Santa Rita do Passa Quatro, São Carlos, São José do Rio Pardo e Sertãozinho), cobertura Referência, contratação coletivo empresarial, situação do produto: ativo.

ADESÃO FATOR I

Acomodação Coletiva, abrangência municipal (Pitangueiras), cobertura Referência, contratação coletivo empresarial, situação do produto: ativo.

EMPRESARIAL FATOR IV

Acomodação Coletiva, abrangência municipal (Pitangueiras), cobertura Referência, contratação coletivo empresarial, situação do produto: ativo.

UNIFEDERAÇÃO REGIONAL ADESÃO APARTAMENTO

Acomodação Individual, abrangência grupo de municípios (Araraquara, Barretos, Batatais, Bebedouro, Franca, Ibitinga, Ituverava, Jaboticabal, Mococa, Monte Alto, Orândia, Pitangueiras, Ribeirão Preto, Santa Rita do Passa Quatro, São Carlos, São José do Rio Pardo e Sertãozinho), cobertura ambulatorial + hospitalar com obstetrícia, contratação coletivo por adesão, situação do produto: ativo.

UNIFEDERAÇÃO CO-PART. REGIONAL ADESÃO ENFERMARIA

Acomodação Coletiva, abrangência grupo de municípios (Araraquara, Barretos, Batatais, Bebedouro, Franca, Ibitinga, Ituverava, Jaboticabal, Mococa, Monte Alto, Orândia, Pitangueiras, Ribeirão Preto, Santa Rita do Passa Quatro, São Carlos, São José do Rio Pardo e Sertãozinho), cobertura ambulatorial + hospitalar com obstetrícia, contratação coletivo por adesão, situação do produto: ativo.

UNIFEDERAÇÃO REGIONAL ADESÃO ENFERMARIA

Acomodação Coletiva, abrangência grupo de municípios (Araraquara, Barretos, Batatais, Bebedouro, Franca, Ibitinga, Ituverava, Jaboticabal, Mococa, Monte Alto, Orândia, Pitangueiras, Ribeirão Preto, Santa Rita do Passa Quatro, São Carlos, São José do Rio Pardo e Sertãozinho), cobertura ambulatorial + hospitalar com obstetrícia, contratação coletivo por adesão, situação do produto: ativo.

UNIFEDERAÇÃO II CO-PART. REGIONAL ADESÃO APARTAMENTO

Acomodação Individual, abrangência grupo de municípios (Araraquara, Barretos, Batatais, Bebedouro, Franca, Ibitinga, Ituverava, Jaboticabal, Mococa, Monte Alto, Orândia, Pitangueiras, Ribeirão Preto, Santa Rita do Passa Quatro, São Carlos, São José do Rio Pardo e Sertãozinho), cobertura ambulatorial + hospitalar com obstetrícia, contratação coletivo adesão, situação do produto: ativo.

UNIFEDERAÇÃO I CO-PART. REGIONAL ADESÃO APARTAMENTO

Acomodação Individual, abrangência grupo de municípios (Araraquara, Barretos, Batatais, Bebedouro, Franca, Ibitinga, Ituverava, Jaboticabal, Mococa, Monte Alto, Orlândia, Pitangueiras, Ribeirão Preto, Santa Rita do Passa Quatro, São Carlos, São José do Rio Pardo e Sertãozinho), cobertura ambulatorial + hospitalar com obstetrícia, contratação coletivo adesão, situação do produto: ativo.

UNIFEDERAÇÃO I REGIONAL ADESÃO APARTAMENTO

Acomodação Individual, abrangência grupo de municípios (Araraquara, Barretos, Batatais, Bebedouro, Franca, Ibitinga, Ituverava, Jaboticabal, Mococa, Monte Alto, Orlândia, Pitangueiras, Ribeirão Preto, Santa Rita do Passa Quatro, São Carlos, São José do Rio Pardo e Sertãozinho), cobertura ambulatorial + hospitalar com obstetrícia, contratação coletivo adesão, situação do produto: ativo.

UNIFEDERAÇÃO I CO-PART. REGIONAL ADESÃO ENFERMARIA

Acomodação Coletiva, abrangência grupo de municípios (Araraquara, Barretos, Batatais, Bebedouro, Franca, Ibitinga, Ituverava, Jaboticabal, Mococa, Monte Alto, Orlândia, Pitangueiras, Ribeirão Preto, Santa Rita do Passa Quatro, São Carlos, São José do Rio Pardo e Sertãozinho), cobertura ambulatorial + hospitalar com obstetrícia, contratação coletivo adesão, situação do produto: ativo.

UNIFEDERAÇÃO CO-PART. ADESÃO ENFERMARIA PITANGUEIRAS

Acomodação Coletiva, abrangência municipal (Pitangueiras), cobertura ambulatorial + hospitalar com obstetrícia, contratação coletivo adesão, situação do produto: ativo.

UNIFEDERAÇÃO CO-PART ADESÃO APARTAMENTO PITANGUEIRAS

Acomodação Individual, abrangência municipal (Pitangueiras), cobertura ambulatorial + hospitalar com obstetrícia, contratação coletivo adesão, situação do produto: ativo.

UNIFEDERAÇÃO REFERÊNCIA REGIONAL ADESÃO ENFERMARIA

Acomodação Coletiva, abrangência grupo de municípios (Araraquara, Barretos, Batatais, Bebedouro, Franca, Ibitinga, Ituverava, Jaboticabal, Mococa, Monte Alto, Orlândia, Pitangueiras, Ribeirão Preto, Santa Rita do Passa Quatro, São Carlos, São José do Rio Pardo e Sertãozinho), cobertura Referência, contratação coletivo adesão, situação do produto: ativo.

UNIFEDERAÇÃO AMB COPART PTG

Abrangência municipal (Pitangueiras), cobertura ambulatorial, contratação individual ou familiar, situação do produto: ativo.

UNIFEDERAÇÃO CO-PART REGIONAL INDIVIDUAL APARTAMENTO PITAN

Acomodação Individual, abrangência municipal (Pitangueiras), cobertura ambulatorial + hospitalar com obstetrícia, contratação individual ou familiar, situação do produto: ativo.

UNIFEDERAÇÃO REGIONAL INDIVIDUAL APARTAMENTO PITANGUEIRAS

Acomodação Individual, abrangência municipal (Pitangueiras), cobertura ambulatorial + hospitalar com obstetrícia, contratação individual ou familiar, situação do produto: ativo.

UNIFEDERAÇÃO CO-PART. REGIONAL INDIVIDUAL ENFERMARIA PITANGUEIRAS

Acomodação Coletiva, abrangência municipal (Pitangueiras), cobertura ambulatorial + hospitalar com obstetrícia, contratação individual ou familiar, situação do produto: ativo.

UNIFEDERAÇÃO REFERÊNCIA REGIONAL INDIVIDUAL ENFERMARIA PITANGUEIRAS

Acomodação Coletiva, abrangência municipal (Pitangueiras), cobertura referência, contratação individual ou familiar, situação do produto: ativo.

TIPOS DE PLANOS (PRODUTOS)

Nome comercial do produto	Tipo de rede	Código do produto na ANS
UNIFEDERACAO REGIONAL EMP AMB CO IP	Básica	480509187
UNIFEDERAÇÃO AMB COPART PTG EMPRESARIAL	Básica	483020192
UNIFEDERAÇÃO CO-PART. ESTADUAL EMPRESARIAL APARTAMENTO	Básica	459908090
UNIFEDERAÇÃO CO-PART. ESTADUAL EMPRESARIAL ENFERMARIA	Básica	459907091
UNIFEDERAÇÃO COPART ENF ENFERMARIA AGROFACIL	Básica	479494170
UNIFEDERAÇÃO COPART ENF ENFERMARIA AGROFACIL CLRD	Básica	480510181
UNIFEDERAÇÃO REGIONAL EMPR. APARTAMENTO CUSTO OPERACIONAL	Básica	465095116
UNIFEDERAÇÃO REG EMP ENF CO IP	Básica	478752178
UNIFEDERAÇÃO REGIONAL EMPR. ENFERMARIA CUSTO OPERACIONAL	Básica	465450111
UNIFEDERAÇÃO I REGIONAL EMPRESARIAL APARTAMENTO	Básica	413111998

Importante: para consultar a Rede de Planos não regulamentados, acesse o site da Cooperativa.

Nome comercial do produto	Tipo de rede	Código do produto na ANS
UNIFEDERAÇÃO CO-PART. REGIONAL EMPRESARIAL APARTAMENTO	Básica	458345081
UNIFEDERAÇÃO CO-PART. REGIONAL EMPRESARIAL ENFERMARIA	Básica	458346089
UNIFEDERAÇÃO I REGIONAL EMPRESARIAL ENFERMARIA	Básica	413110990
EMPRESARIAL FATOR I	Básica	454630050
EMPRESARIAL FATOR II	Básica	454628058
EMPRESARIAL S/FATOR MODERADOR - B PITANGUEIRAS	Básica	454625053
EMPRESARIAL S/FATOR MODERADOR - A PITANGUEIRAS	Básica	454624055
UNIFEDERAÇÃO CO-PART. NACIONAL EMPRESARIAL ENFERMARIA	Básica	460114099
UNIFEDERAÇÃO CO-PART. NACIONAL EMPRESARIAL APARTAMENTO	Básica	460111094
UNIFEDERAÇÃO NACIONAL EMPRESARIAL APARTAMENTO	Básica	463721116
UNIFEDERAÇÃO NACIONAL APARTAMENTO EM CUSTO OPERACIONAL	Básica	462101108

Importante: para consultar a Rede de Planos não regulamentados, acesse o site da Cooperativa.

Nome comercial do produto	Tipo de rede	Código do produto na ANS
UNIFEDERAÇÃO NACIONAL ENFERMARIA EM CUSTO OPERACIONAL	Básica	462102106
UNIFEDERAÇÃO REFERÊNCIA REGIONAL EMPRESARIAL ENFERMARIA	Básica	458344082
ADESÃO FATOR I	Básica	454634052
EMPRESARIAL FATOR IV	Básica	454626051
UNIFEDERAÇÃO REGIONAL ADESÃO APARTAMENTO	Básica	463723112
UNIFEDERAÇÃO CO-PART. REGIONAL ADESÃO ENFERMARIA	Básica	459904097
UNIFEDERAÇÃO REGIONAL ADESÃO ENFERMARIA	Básica	457849080
UNIFEDERAÇÃO II CO-PART. REGIONAL ADESÃO APARTAMENTO	Básica	413123991
UNIFEDERAÇÃO I CO-PART. REGIONAL ADESÃO APARTAMENTO	Básica	413121995
UNIFEDERAÇÃO I REGIONAL ADESÃO APARTAMENTO	Básica	413119993
UNIFEDERAÇÃO I CO-PART. REGIONAL ADESÃO ENFERMARIA	Básica	413120997

Importante: para consultar a Rede de Planos não regulamentados, acesse o site da Cooperativa.

Nome comercial do produto	Tipo de rede	Código do produto na ANS
UNIFEDERAÇÃO CO-PART. ADESÃO ENFERMARIA PITAN	Básica	471614141
UNIFEDERAÇÃO CO-PART ADESÃO APARTAMENTO PITAN	Básica	471613142
UNIFEDERAÇÃO REFERÊNCIA REGIONAL ADESÃO ENFERMARIA	Básica	457848081
UNIFEDERAÇÃO AM COPART PTG	Básica	481103188
UNIFEDERAÇÃO CO-PART REGIONAL INDIVIDUAL APARTAMENTO PITAN	Básica	469254133
UNIFEDERAÇÃO REGIONAL INDIVIDUAL APARTAMENTO PITAN	Básica	469253135
UNIFEDERAÇÃO CO-PART. REGIONAL INDIVIDUAL ENFERMARIA PITAN	Básica	469252137
UNIFEDERAÇÃO REFERÊNCIA REGIONAL INDIVIDUAL ENFERMARIA PITAN	Básica	468406131

Importante: para consultar a Rede de Planos não regulamentados, acesse o site da Cooperativa.



**REDE
BÁSICA**

HOSPITAIS

PITANGUEIRAS

 Urgência e Emergência

IRMANDADE DE SANTA CASA DE MISERICÓRDIA DE PITANGUEIRAS

Rua Iguaçu, 510
Jardim Brasília - 14750-000
T.: 16 3952-1314

 Urgência e Emergência

UNIMED DE PITANGUEIRAS COOP. TRAB. MÉDICO

Rua Rondônia, 210
Jardim Brasília - 14750-000
T.: 16 3952-9100

 Residência

 Título de especialista

 Programa de Acreditação

 Qualidade monitorada

 Urgência e Emergência

 Comunicação de eventos adversos

 Certificação ISO 9001

 Certificações de Entidades Gestoras de Outros Programas de Qualidade

Legenda completa dos ícones dos atributos de qualificação na página 09.

Em razão do processo dinâmico de substituição dos prestadores da rede disponível nesse guia, as suas atualizações estarão disponíveis no portal da Unimed Federação Nordeste Paulista (www.ufenesp.com.br).

ACUPUNTURA

PITANGUEIRAS

CROTTI & PEIXOTO ASSESSORIA E CONSULTORIA MÉDICA

Ana Celeste Crotti Peixoto

Rua Iguaçú, 513
Jardim Santo Antonio - 14750-000
T.: 16 3952-2338 | 16 99224-1660

ANÁLISES CLÍNICAS

PITANGUEIRAS

GOMES E GOMES S/S LTDA

Rua Iguaçú, 266
Jardim Brasília - 14750-000
T.: 16 3952-2605

LABORATÓRIO DE ANÁLISES CLÍNICAS SÃO SEBASTIÃO LTDA

Rua Iguaçú, 440
Jardim Brasília - 14750-000
T.: 16 3952-6005

ROSSINI E BALIERO LABORATÓRIO BIOVIDA ANÁLISES CLÍNICAS

Rua Iguaçú, 510
Jardim Brasília - 14750-000
T.: 16 3952-6033

ANATOMIA PATOLÓGICA

RIBEIRÃO PRETO

LABORATÓRIO DE PATOLOGIA CIRÚRGICA E CITOPATOLOGIA

Rua Vicente de Carvalho, 765
Vila Seixas - 14020-045
T.: 16 3211-4324

ANESTESIOLOGIA

PITANGUEIRAS

CLÍNICA M. M. KINSUI LTDA - EPP

Marcelo Toshio Kinsui

Rua Rondônia, 210
Jardim Brasília - 14750-000
Tel.: 16 3952-9100

CARDIOLOGIA

PITANGUEIRAS

SEMMIC S/S ME

Marcio Marins Peixoto

Rua Rondônia, 210
Jardim Brasília - 14750-000
T.: 16 3630-4020 | 16 99783-8563

CLÍNICA DE CARDIOLOGIA DE PITANGUEIRAS

Thales Garnica de Freitas Rocha

Rua Santa Catarina, 468
Centro - 14750-000
T.: 16 99304-9408



Residência



Título de especialista



Programa de Acreditação



Qualidade monitorada



Urgência e Emergência



Comunicação de eventos adversos



Certificação ISO 9001



Certificações de Entidades Gestoras de Outros Programas de Qualidade

Legenda completa dos ícones dos atributos de qualificação na página 09.

SERTÃOZINHO

CAS - CARDIOLOGIA AVANÇADA LTDA.

Rua Juvenal Olympio Martins, 1028
Jardim Recreio - 14170-400
T.: 16 3942-2508

DIAGNÓSTICO POR IMAGEM

SERTÃOZINHO

CENTRO DE DIAGNÓSTICO OROFACIAL SÃO RODOLFO LTDA.

Rua Washington Luiz, 923
Centro - 14170-610
T.: 16 3491-1752

ENDOCRINOLOGIA

PITANGUEIRAS

CLÍNICA MÉDICA BIANCHINI E MARUOKA

Roberto Yassuyuki Maruoka
Lisa Helena Bianchini
Rua Rondônia, 210
Jardim Brasília - 14750-000
T.: 16 3952-3890 | 16 3952-9100

FISIOTERAPIA

PITANGUEIRAS

MARIM E MARIM S/S LTDA.

Andréia Marim
Rua Rio Branco, 110
Jardim Paulista - 14750-000
T.: 16 3952-4410

FISIO MORAES LTDA

Livia Maria de Moraes

Rua Rio de Janeiro, 239
Centro - 14750-000
T.: 16 3952-7167

FONOAUDIOLOGIA

PITANGUEIRAS

ANA PAULA LEME FONOAUDIOLOGIA

Ana Paula Leme
Rua Rondônia, 210
Jardim Brasília - 14750-000
T.: 16 3952-9100

GINECOLOGIA E OBSTETRÍCIA

PITANGUEIRAS

SILVA E PENTAGNA S/S

Aldaécio Pereira da Silva
Rua Rondônia, 210
Jardim Brasília - 14750-000
T.: 16 3952-9100

OTORRINOLARINGOLOGIA

PITANGUEIRAS

M&L SERVIÇOS ASSISTENCIAIS LTDA

Rodrigo Cesar Lima
Rua Rondônia, 210
Jardim Brasília - 14750-000
T.: 16 3952-9100 | 16 3524-6460



Residência



Título de especialista



Programa de Acreditação



Qualidade monitorada



Urgência e Emergência



Comunicação de eventos adversos



Certificação ISO 9001



Certificações de Entidades Gestoras de Outros Programas de Qualidade

Legenda completa dos ícones dos atributos de qualificação na página 09.

Em razão do processo dinâmico de substituição dos prestadores da rede disponível nesse guia, as suas atualizações estarão disponíveis no portal da Unimed Federação Nordeste Paulista (www.ufenesp.com.br).

PSICOLOGIA

PITANGUEIRAS

AWR ASSISTENCIA PSICOLOGICA

Aguiner Willian Rodrigues

Amanda Cristina Rosa

Rua Tiradentes, 361

Centro - 14750-000

T.: 16 99160-1811

SUSANA CAVALCANTE CORREA

Rua Rio Branco, 280

Centro - 14750-000

T.: 16 99192-3319

TAINA FELIPE TESCUTE

Rua Rodolfo Couto, 253

Centro - 14750-000

T.: 16 99394-4157

T. B. ZANCHETA VERONEZE

Tatiana Bruna Zancheta Veroneze

Rua Iguaçú, 633

Centro - 14750-000

T.: 16 3952-2767

UROLOGIA

PITANGUEIRAS

E. B. NETO CLÍNICA MÉDICA - ME 

Elizeu Bernabe Neto

Rua Rondônia, 210

Jardim Brasília - 14750-000

T.: 16 3952-9100 | 16 99619-7900

PSIQUIATRIA

PITANGUEIRAS

H.L.G. DANTAS 

Heder Luiz Garcia Dantas

Rua Rondônia, 210

Jardim Brasília - 14750-000

T.: 16 3952-9100



Residência



Título de especialista



Programa de Acreditação



Qualidade monitorada



Urgência e Emergência



Comunicação de eventos adversos



Certificação ISO 9001



Certificações de Entidades Gestoras de Outros Programas de Qualidade

Legenda completa dos ícones dos atributos de qualificação na página 09.

MÉDICOS COOPERADOS

CIRURGIA GERAL

PITANGUEIRAS

SIRLEU JORGE JÚNIOR (CRM 119543) 

Rua Rondônia, 210
Jardim Brasília - 14750-000
T.: 16 3952-9100

JOSÉ GUILHERME JORGE BARBOSA (CRM 71118)

Rua Iguazu, 633
Jardim Brasília - 14750-000
Tel.: 16 3952-2767 | 16 99102-9102

CIRURGIA PLÁSTICA

PITANGUEIRAS

PAULO CESAR MELUCCI (CRM 56407) 

Rua Rondônia, 280
Jardim Brasília - 14750-000
T.: 16 3952-9100

CLÍNICA MÉDICA

PITANGUEIRAS

RODOLFO LEONE DE ANDRADE (CRM 219212)

Rua Rondônia, 210
Jardim Brasília - 14750-000
T.: 16 3952-9100

CAROLINA TOFOLO (CRM 219087)

Rua Rondônia, 210
Jardim Brasília - 14750-000
T.: 16 3952-9100

LAÍS NOGUEIRA ANTONIALLI (CRM 192238)

Rua Iguazu, 633
Jardim Brasília - 14750-000
Tel.: 16 3952-2767 | 16 99315-3412

ANDRÉ DOMINGOS P. TOMAZELLA FILHO (CRM 213971)

Rua Rondônia, 210
Jardim Brasília - 14750-000
T.: 16 3952-9100

FABIANA SANTOS FELIPE (CRM 140985)

Rua Rondônia, 210
Jardim Brasília - 14750-000
T.: 16 3952-9100

GASTROENTEROLOGIA

PITANGUEIRAS

JUPERSO FERNANDES PEIXOTO (CRM 57294)  

Rua Iguazu, 513
Jardim Brasília - 14750-000
T.: 16 3952-2338

GINECOLOGIA E OBSTETRÍCIA

PITANGUEIRAS

ADEMIR ROBERTO SALA (CRM 72671)  

Rua Rondônia, 210
Jardim Brasília - 14750-000
T.: 16 3952-9100

CÁTIA APARECIDA ABDALA MONACO (CRM 62844)  

Rua Iguazu, 513
Jardim Brasília - 14750-000
T.: 16 3952-2338

DÉBORA REGINA DE MELLO (CRM 73466)  

Rua Rondônia, 210
Jardim Brasília - 14750-000
T.: 16 3952-9100

 Comunicação de eventos adversos

 Residência

 Título de especialista

 Programa de Acreditação

 Certificação ISO 9001

 Mestrado

 Doutorado/Pós-Doutorado

 Certificações de Entidades Gestoras de Outros Programas de Qualidade

 Qualidade monitorada

Legenda completa dos ícones dos atributos de qualificação na página 09.

Em razão do processo dinâmico de substituição dos prestadores da rede disponível nesse guia, as suas atualizações estarão disponíveis no portal da Unimed Federação Nordeste Paulista (www.ufenesp.com.br).

NEUROLOGIA

BEBEDOURO

RICARDO BALARDIN CABRITA
(CRM 94236)  

Praça Abílio Alves Marques, 21
Centro - 14700-329
T.: 17 3342-1103

NEUROLOGIA

BEBEDOURO

WALTER LUIS ANTONIALI (CRM 51011) 

Rua Iguaçú, 633
Jardim Brasília - 14750-000
T.: 16 3952-2767 | 16 99993-2282

OFTALMOLOGIA

PITANGUEIRAS

LYGIA VALENTINA BRAGA (CRM 73577) 

Rua Rio Branco, 280
Jardim Brasília -14750-000
T.: 16 3952-1313

MARCELO COSTA MORAES 
(CRM 73790)

Rua Rio Branco, 290
Jardim Brasília -14750-000
T.: 16 3952-1313

ORTOPEDIA E TRAUMATOLOGIA

PITANGUEIRAS

CLEBER LUIS GUIMARAES (CRM 81818)  

Rua Rondônia, 210
Jardim Brasília - 14750-000
T.: 16 3952-9100

PEDIATRIA

PITANGUEIRAS

MARCO ANTONIO DE ANDRADE 
(CRM 63279)

Rua Iguaçú, 513
Jardim Brasília - 14750-000
T.: 16 3952-2338



Comunicação de eventos adversos



Residência



Título de especialista



Programa de Acreditação



Certificação ISO 9001



Mestrado



Doutorado/Pós-Doutorado



Certificações de Entidades Gestoras de Outros Programas de Qualidade



Qualidade monitorada

Legenda completa dos ícones dos atributos de qualificação na página 09.

APLICATIVO UNIMED

Como baixar o App Unimed SP - Clientes

O app está disponível para dispositivos que utilizam sistema operacional Android e iOS. Para instalar a aplicação, basta acessar as lojas Google Play e App Store e procurar pela opção **"Unimed SP - Clientes"**.

O aplicativo é gratuito e pode ser utilizado por todos os beneficiários do Sistema Unimed.

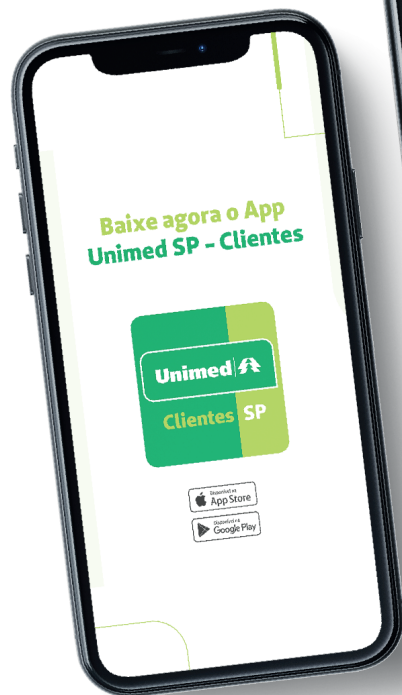

Conheça mais uma vantagem de ser
cliente **Unimed Nordeste Paulista**.



PRONTO ATENDIMENTO DIGITAL

→ Acesse: padigital.ufenesp.com.br/



Cuidando de você,
onde você estiver.



Serviço 24 horas por dia, 7 dias por semana;



Seus dados ficam seguros e protegidos;



Atendimento em poucos minutos;



Prescrição médica digital;



Sem filas e sem burocracia;



Evita autodiagnóstico e automedicação.

Unimed 
Nordeste Paulista

www.ufenesp.com.br

Rua Antônio Moisés Saadi, 1155
Pq. Industrial Lagoinha
14095-230 - Ribeirão Preto - SP

Consulte o guia médico atualizado em nosso site

 Membro da Aliança
Cooperativa Internacional

ANS - nº 328294