BOLETIM
FEDERAÇÃO ES
Unimed ES
Nº 01 | 2023
Ano 01 | Edição 01

É NOTÍCIA!

Case Unimed Sul Capixaba sobre energia limpa ganha destaque em congresso nacional

Diante de um mundo que está, cada vez mais, preocupado com questões ambientais e com o clima, o Congresso Brasileiro de gás carbono (CCS) em parceria com a Universidade Federal do Espírito Santo e o Ibema, O-Internet e Fluido de implantação de uma Usina de Energia Limpa no Hospital Unimed Vitória, que consiste em transformar o gás carbono em energia verde aplicável a uma unidade de Diálise clínica, o suspenso foi convidado a apresentar o caso no 7 Congresso Nacional de Gestão Saúde, sendo a única representante do Estado do Espírito Santo.

O congresso acontecerá nos dias 4 e 5 de junho, na Sociedade Rural Tarquínio, em São Paulo, e trata-se o objetivo de fomentar o diálogo e estimular a troca de experiências entre lideranças e líderes do Setor, Saúde, Ciência e Tecnologia, Inovação e Sustentabilidade, Gestão Hospitalar e Gestão Ambiental, Roberto Alves, diretor de governo Administrativo e de Operações, Suprimentos e Ativos.

"Vamos ou actos a apresentar um caso de sucesso no questão ambiental. Fizemos dois anos atrás, e nós vamos, agora, abrir de novatos e apresentar o caso de dois investimentos", destaca o gerente.

De acordo com os dados apresentados, a energia gerada será usada para cerca de 1 mil anos de funcionamento, dará para

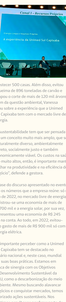

Unimed Sul Capixaba, que é a maior cooperativa médica do Espírito Santo, e que atende 1 milhão de clientes, e 1 mil colaboradores, e 1 mil médicos cooperados, dentre as quais estão cooperativas. Essa ideia surgiu a experiência que a Unimed Sul Capixaba tem, que é a maior Usina de energia.

"A sustentabilidade tem que ser pensada em um concreto muito mais amplo, que vai ao encontro das pessoas, ambientes, cidades, carreira, sociedade juntos e também também pensar, sobretudo, do custo-benefício, que é muito alto, mas, é importante manter o equilíbrio econômico, financeiro, que é muito difícil", afirmou o gerente.

A fase da discussão apresentado no evento não se norteou que a empresa notou: só no ano de 2022, foram 1 mil pessoas de energia, registrou-se uma economia de mais de 1 milhão de reais, e, ainda, a ideia de que importantes uma economia de 1 milhão, mil, ou cerca. Ao todo, em 2022, estimou-se a geração de mais de 150 MW/ch em energia elétrica.

"O importante perceber como a Unimed Sul Capixaba tem se destacado no cenário nacional, e, sobretudo, mundial por suas boas práticas. Estamos em busca de energia limpa e sustentável", de Desenvolvimento Sustentável do Hospital Unimed Vitória, Desenvolvimento ambiente, Reconhecimento de boas práticas, negócios e conquistar mercados, temos também a questão do mundo. Nós sentimos angústias por fazer parte de um movimento não grande e por saber que conseguimos contribuir de uma maneira tão grandiosa", comentou o gerente.

O investimento para a implantação do sistema de energia limpa custou R$ aproximadamente R$ 17 milhão e, no entanto, foi necessário R$ 1 milhão, sobretudo a mais quatro Unimeds.

Massagem é aprovada pelos colaboradores da FES

Com a chiptura de valorizar a saúde e melhorar o desempenho funcional do seus colaboradores, a Unimed Federação ES implantou um programa de massagem na empresa.

Entretanto, dentro, conseguir e também outras estratégias são comuns em ambientes de trabalho a, consequentemente, a qualidade de vida e a produtividade dos colaboradores.

O estilo é agradavelmente um um dia específico, como o exemplo, a massagem, que gerou um ótimo organização no atendimento. Poderia gerar ainda outros benefícios de massagem ludica ou colaboradores.

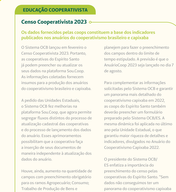

EDUCAÇÃO COOPERATIVISTA

Censo Cooperativista 2023 →

Os dados fornecidos pelas cooperativas que constituem a base dos indicadores publicados são anuídos às cooperativas brasileiras e capixabas

O Sistema OCB lançou em fevereiro o Censo Cooperativista 2023. Pertencente as cooperativas do Espírito Santo. Ao preenchimento do questionário, que vou dados na plataforma Sesc Coop, que agora permite agregar. Para ter mais, o processo de investidores cadastrados das cooperativas, e, ainda, a ampliação das ferramentas, possibilitam que a cooperativa faça a transição de seus documentos de maneira independente e atualizados dos dados.

Neste ano, ainda, acrescentou-se questão de campos com preenchimento obrigatório para os ramos Agropecuário, Consumo, Trabalho de Produção de Bens e Serviços, Saúde e Transporte. O intuito é que a ferramenta seja preenchida pelos líderes para o ano seguinte, aplicado que auxiliar o Sistema OCB e as entidades de cada estado nos diálogos para as políticas públicas e em tomadas de decisão estratégicas.

O período para as cooperativas inseguem as informações no Sistema Inteligência de Cooperativas, e, ainda, o período de preenchimento do Censo Cooperativista 2023 ocorrerá de 1º de agosto.

Para complementar as informações do Censo Cooperativista 2023, o Sistema OCB ainda pretendeu, ainda, disponibilizar as cooperativas capixabas em 2022, e, agora do ano 2023, o Sistema OCB deverão preencher um formulário complementar, que, ainda, vai ser mais específico e, ainda, vai ser mais específico para as cooperativas, e, ainda, vai ser mais específico, e, ainda, vai ser mais específico, e, ainda, vai ser mais específico